Gründungsmitglieder 1902

Johann Spath
Franz Kirchweger
Anton Kirchweger
Anton Strommer
Franz Kroll
Frahs
Huber
Alois Tax
Fischer
Semschitz
Giegerl
Leitgeb
Färber
Johann Swobotha
Damian Bolsan
Martin Kaiser
Ignaz Schlenz
Supanz
Walter
Scharfer
Weinböck Paul
Stelzer
Urban
Johann Bollmann
Karl Weifert
Josef Guschnig
Johann Stelzer
Franz Lipatzlanschegg
Engelbert Utschinger jun.
Peter Kremser sen.
Alois Zettel
Kipperer
Adolf Grad sen.
Konrad Scherz
Johann Rainer

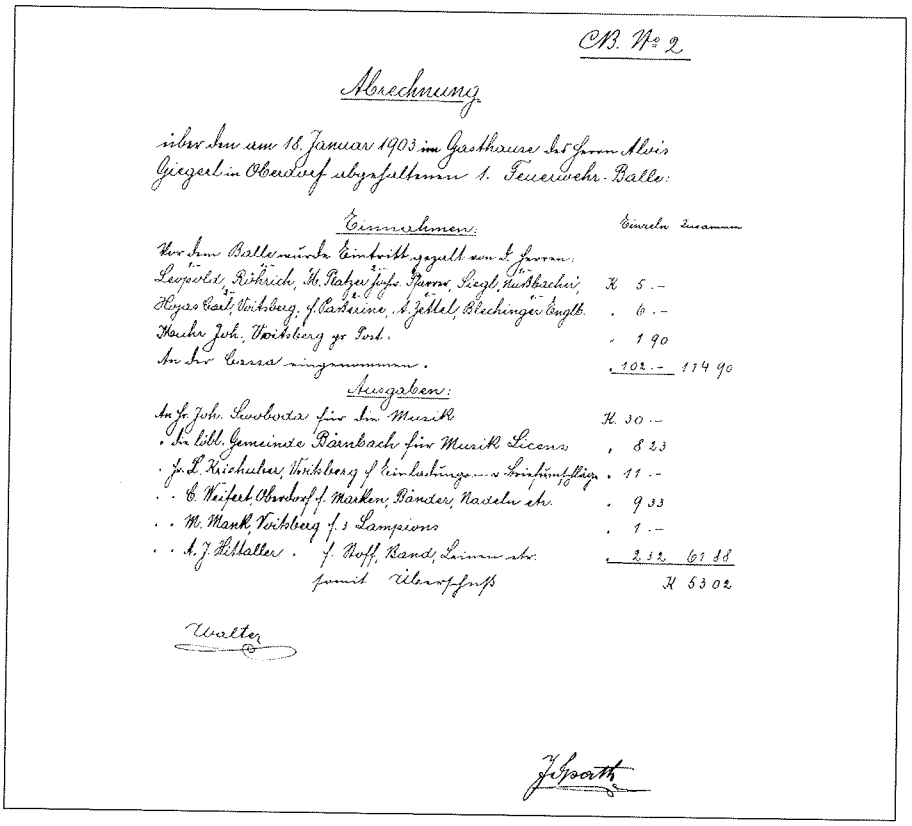

CB. No 2

Abrechnung

über den am 18. Januar 1903 im Gasthause des Herrn Alois Giegerl in Oberdorf abgehaltenen 1. Feuerwehr-Ball:

Einnahmen:	Einzeln	Zusammen
Von dem Ballerinnen Eintritt gezahlt von den Herren: Leopold, Rikrich, M. Ratzer, Joh. Spurny, Giegl, Nußbacher;	K 5.–	
Hugo Gatt, Vöcklberg, f. Karbeine, A. Zettel, Blechinger Engelb.	„ 6.–	
Hacker Joh., Vöcklberg zu Post.	„ 1 90	
An der Cassa eingenommen.	„ 102.–	114 90
Ausgaben:		
An J. Joh. Swobota für den Musik	K 30.–	
„ die löbl. Gemeinde Bärnbach für Musik Licenz	„ 8 33	
„ J. L. Kirchauer, Vöcklberg f. Einladungen u. Druckmitteilungen	„ 11.–	
„ C. Weifert, Oberdorf f. Marken, Bänder, Nadeln etc.	„ 9 33	
„ M. Mank, Vöcklberg f. 3 Lampions	„ 1.–	
„ A. J. Pillatter „ f. Stoff, Band, Leinwand etc.	„ 232	61 88
zusammen Überschuß		K 53 02

Walter

J. Spath

Abrechnung 1903

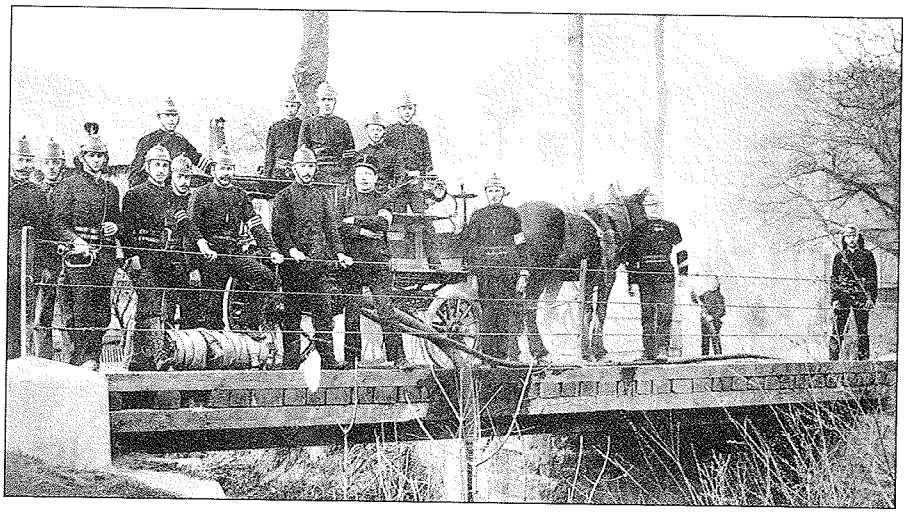

Die 1903 angeschaffene pferdebespannte Spritze auf der Kirchweger Brücke